

学位与研究生教育管理系统操作指南

(成绩查看及打印)

- 一、任课教师以“教师/教辅人员”进入研究生系统网站
- 二、在【成绩录入】功能中点击【查看学生成绩】下【分课程按上课班级查看学生成绩】进行成绩的查询及打印操作（如图1）



(图1)

在“学年学期”中选择上一学期，即“2011-2012 学年第二学期”，点击“**检索**”，显示此教师在 2011-2012 学年第二学期所有的课程（包括已录入及未录入成绩的课程，未录入成绩的课程在查看时将提示“无相关数据”）。

点击每门课程“原始成绩”下的“**查看**”将显示该门课程的原始成绩（原始成绩是任课教师录入的最初成绩，而有效成绩是通过研究生部最终认定的成绩，有效成绩在第五学期统一认定，因此只能查看“原始成绩”）。（如图2）

打印操作区 ← 显示打印说明
页面设置
打印预览
打印
导出
关闭

吉林师范大学研究生成绩单[原始]
2011-2012学年第二学期

承办单位: 数学学院 上课班级: 2011 上课专业: 概率论与数理统计, 基础班 上课班号: S30009-001

课程名称: 泛函分析 任课教师: 范钦杰 课程类别: 必修课 总学时: 60 学分: 3.0 考核方式: 考试

序号	专业	学号	姓名	性别	修读性质	成绩				综合	必修 标记	备注
						平时	中考	末考	技能			
1	基础数学	111326385	郑福	女	初修					91.00	必修	
2	基础数学	111326386	洪海玲	女	初修					90.00	必修	
3	基础数学	111326387	李建建	女	初修					82.00	必修	
4	基础数学	111326388	樊丽丽	女	初修					90.00	必修	
5	计算数学	111327389	杨斌	女	初修					86.00	必修	
6	计算数学	111327390	牟晓丽	女	初修					75.00	必修	
7	概率论与数理统计	111328391	胡琳	女	初修					83.00	必修	
8	概率论与数理统计	111328392	杨海志	男	初修					84.00	必修	
9	概率论与数理统计	111328393	叶晓晨	女	初修					87.00	必修	
10	概率论与数理统计	111328394	李利明	男	初修					86.00	必修	
11	概率论与数理统计	111328395	王魁	女	初修					88.00	必修	
12	应用数学	111329396	吴艳秋	女	初修					84.00	必修	
13	应用数学	111329397	董旭	女	初修					85.00	必修	
14	应用数学	111329398	张天凤	女	初修					89.00	必修	
15	应用数学	111329399	付红艳	女	初修					90.00	必修	
16	应用数学	111329400	陈冷	女	初修					91.00	必修	
17	应用数学	111329401	孙博	男	初修					91.00	必修	
18	应用数学	111329402	梁国峻	男	初修					93.00	必修	
19	应用数学	111329403	常艳霞	女	初修					85.00	必修	
20	运筹学与控制论	111330404	齐婷婷	女	初修					95.00	必修	
21	运筹学与控制论	111330405	赵亚男	女	初修					96.00	必修	
22	运筹学与控制论	111330406	赵昆维	女	初修					96.00	必修	
23	运筹学与控制论	111330407	朱杨	女	初修					91.00	必修	

分数段 (等级)	[100-90] (优秀)	(90-80) (良好)	(80-70) (中等)	(70-60) (及格)	(60-0) (不及格)	缺考	缺考	舞弊
人数(23)	11	11	1	0	0	0	0	0
百分比	47.83	47.83	4.35	0.00	0.00			

平均分: 88.26 及格率: 100.00% 标准差: 5.00 最高成绩: 96.00 最低成绩: 75.00

教师代表签字: _____ 主管领导签字: _____ 承办单位公章: _____ 日期: 2012年09月07日

信息查看区 ←

(图2)

打印页面可分为“打印操作区”和“信息查看区”两个部分，“打印操作区”包括“显示/隐藏打印说明”、“页面设置”、“打印预览”、“打印”、“导出”等功能；“信息查看区”包括该门课程的基本信息及学生成绩等内容。

“显示/隐藏打印说明”功能的简介

点击功能可以显示或隐藏系统自身对打印操作要求的说明，包括对纸张大小、页眉、页脚、边距的要求及插件控制的指导及提示。

“页面设置”功能的简介

点击该功能将对成绩单页面进行设置，请将左、右页边距设定为 19，以保证成绩单的完整性（如图 3）。

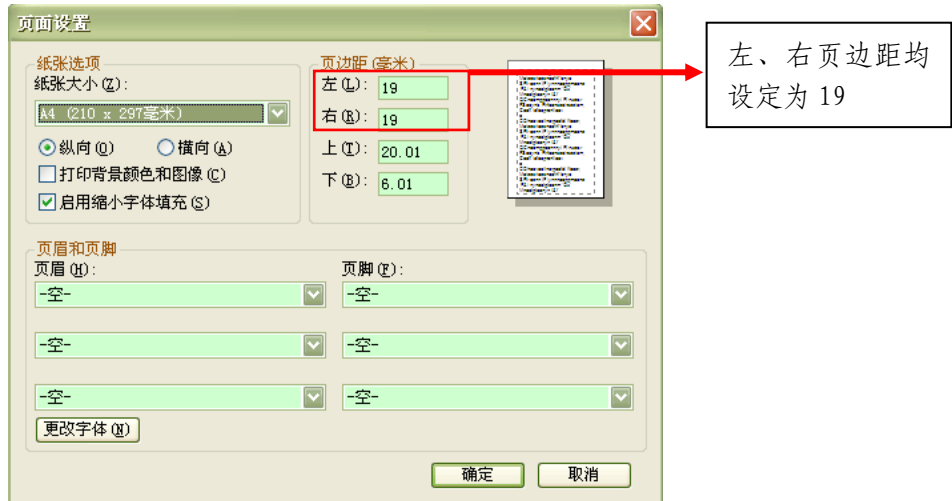

(图 3)

“打印预览”功能的简介

点击该功能将对打印效果进行预览，在打印比例选项中请选择“缩小字体填充”，以保证成绩单的完整性（如图 4）

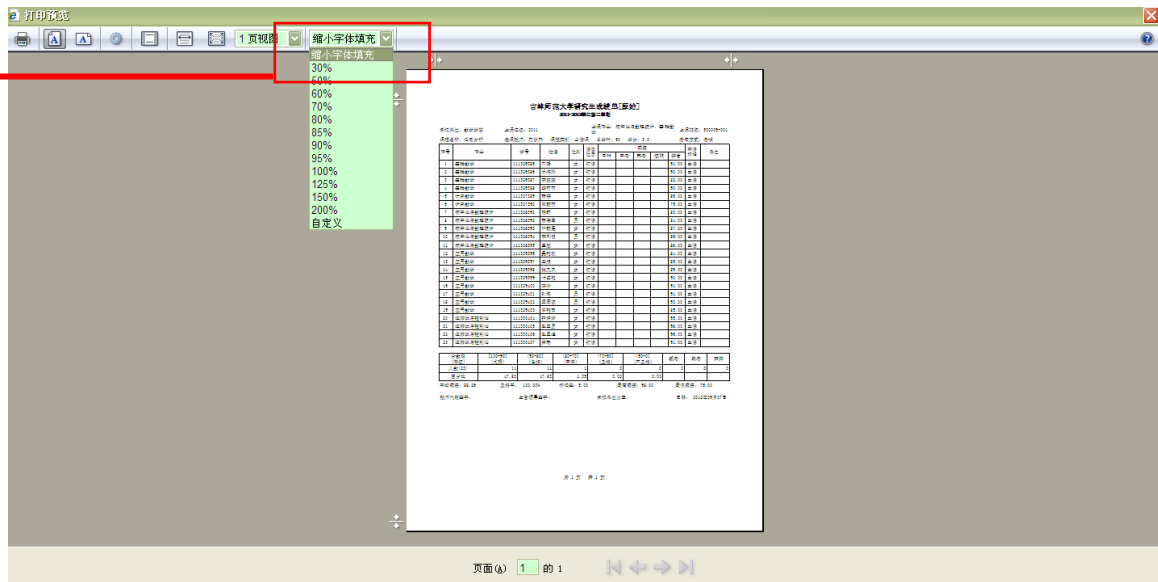

(图 4)

“打印”功能的简介

点击该功能将进行成绩单打印，选择可用的打印机，确定打印份数，即可打印输出成绩单（如图 5）



(图 5)

“导出”功能的简介

点击该功能可获得电子版成绩单，成绩单为 excel 格式（如图 6）。

序号	专业	学号	姓名	性别	修读性质	成绩	辅修标记	备注	
7	中学	未考	扶松	综合					
8	基础数学	111328385	邓理	女	初修			51.00 主修	
9	基础数学	111328386	洪海玲	女	初修			50.00 主修	
10	基础数学	111328387	李健建	女	初修			52.00 主修	
11	基础数学	111328388	蔡丽雨	女	初修			50.00 主修	
12	计算数学	111327389	杨秋	女	初修			56.00 主修	
13	计算数学	111327390	孙晓霞	女	初修			75.00 主修	
14	概率论与数理统计	111328391	胡婧	女	初修			53.00 主修	
15	概率论与数理统计	111328392	杨惠忠	男	初修			54.00 主修	
16	概率论与数理统计	111328393	叶晓霞	女	初修			57.00 主修	
17	概率论与数理统计	111328394	李利明	男	初修			58.00 主修	
18	概率论与数理统计	111328395	王路	女	初修			58.00 主修	
19	应用数学	111328396	吴艳秋	女	初修			54.00 主修	
20	应用数学	111328397	孟旭	女	初修			58.00 主修	
21	应用数学	111328398	张天凤	女	初修			59.00 主修	
22	应用数学	111328399	任红艳	女	初修			50.00 主修	
23	应用数学	111329400	陈静	女	初修			51.00 主修	
24	应用数学	111329401	孙博	男	初修			51.00 主修	
25	应用数学	111329402	梁国峰	男	初修			53.00 主修	
26	应用数学	111329403	常艳雪	女	初修			55.00 主修	
27	运筹学与控制论	111330404	齐格格	女	初修			55.00 主修	
28	运筹学与控制论	111330405	赵程勇	男	初修			56.00 主修	
29	运筹学与控制论	111330406	赵曼迪	女	初修			56.00 主修	
30	运筹学与控制论	111330407	宋杨	女	初修			51.00 主修	
31	分数段	[100-90]	[90-80]	[80-70]	[70-60]	[60-50]	缺考	缺考	缺考
32	人数 (23)	11	11	1	0	0	0	0	0
33	百分比	47.83	47.83	4.35	0.00	0.00			
34	平均分	及格率	标准差	最高成绩	最低成绩	75.00			

(图 6)

“ActiveX 控件和插件”的设置

若以上功能不能正常弹出或使用，请对“ActiveX 控件和插件”进行设置。具体方法为：浏览器“工具→Internet 选项”菜单中的“安全”选项卡中选择“Internet”区域图标，再单击“自定义级别”按钮，将“ActiveX 控件和插件”下“对未标记为可安全执行脚本的 ActiveX 控件初始化并执行脚本（不安全）”设定为开启，保存并退出，从新进入系统执行相关操作（如图 7）。

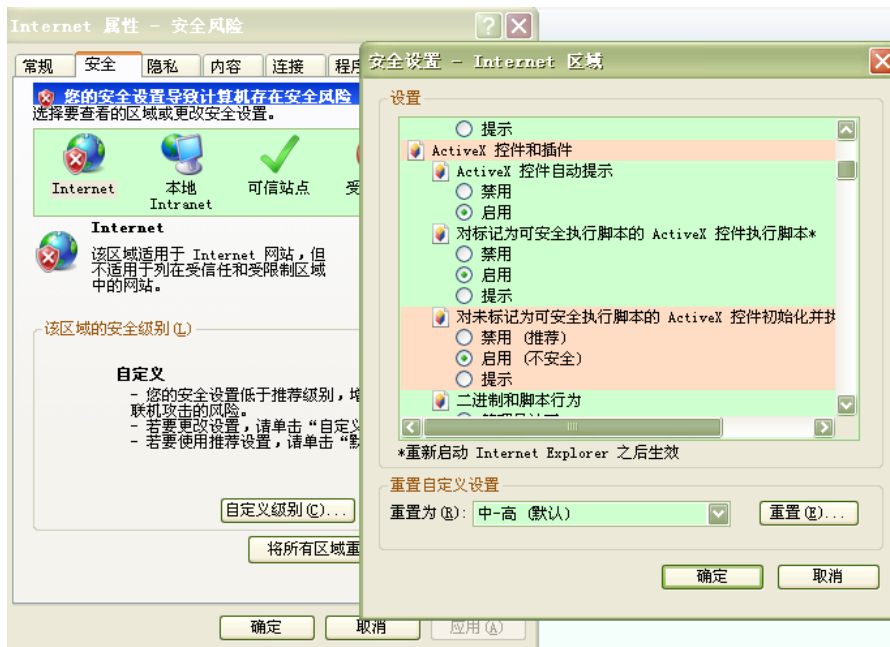

(图 7)

“信息查看区”功能的几点说明

1. 由于成绩单页面有限不能全部显示所有“上课专业”的信息，其上课专业为两个以上的，只显示前 2 个专业；
2. 由于成绩单页面有限不能全部显示所有“任课教师”的信息，其任课教师为两位以上的，只显示第一位任课教师信息。

对于成绩单打印后操作的几点说明

1. 若任课教师为多位老师，“教师代表”处有 1 位老师签字即可；
2. “主管领导签字”、“承担单位公章”应用与课程的“承担单位”一致；
3. 课程成绩单一式两份，培养单位、研究生部各留 1 份。

研究生部
2012 年 9 月 7 日